

Element graficzny przedstawiający mapę Polski z literami „RP” wykonany farbą optycznie zmienną. Kolor tego elementu zmienia się od zielonego do fioletowego, w zależności od kąta obserwacji.

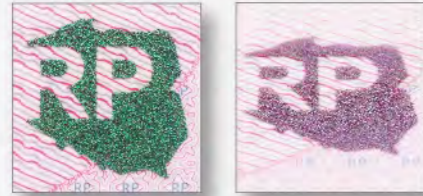

Powtórzone zdjęcie posiadacza dokumentu.

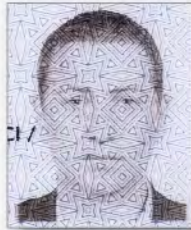

Mikrodruki wkomponowane w tło dokumentu o treści „RZECZPOSPOLITA-POLSKA”, widoczne przez szkło powiększające.



Element graficzny wkomponowany w tło dokumentu w postaci napisu o treści „POLSKA”, dający wrażenie trójwymiarowości.



Widoczny przy obserwacji pod ostrym kątem, ciąg znaków, unikatowy dla każdego dokumentu.



Powtórzony numer PESEL.

Widok rewersu dowodu osobistego w promieniowaniu UV.

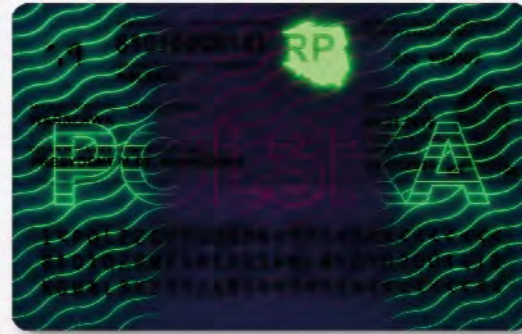

Ministerstwo Spraw Wewnętrznych



# RZECZPOSPOLITA POLSKA



## DOWÓD OSOBISTY WZÓR 2015

RZECZPOSPOLITA-POLSKA DOWÓD OSOBISTY RZECZPOSPOLITA-POLSKA RZECZPOSPOLITA-POLSKA DOWÓD OSOBISTY RZECZPOSPOLITA-POLSKA RZECZPOSPOLITA-POLSKA DOWÓD OSOBISTY RZECZPOSPOLITA-POLSKA RZECZPOSPOLITA-POLSKA DOWÓD OSOBISTY RZECZPOSPOLITA-POLSKA RZECZPOSPOLITA-POLSKA DOWÓD OSOBISTY RZECZPOSPOLITA-POLSKA

Tło dokumentu stanowi siatka cienkich, ciągłych linii, których barwa zmienia się płynnie, od jednej do drugiej krawędzi karty.

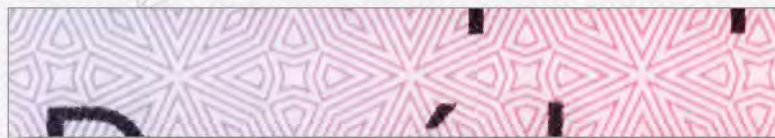

Mikrodruki wkomponowane w tło dokumentu o treści „RZECZPOSPOLITA-POLSKA” i „DOWÓDOSOBISTY”, widoczne przez szkło powiększające.



Dane w postaci nazwiska i daty urodzenia wyczuwalne dotykaniem.



Wyczuwalne dotykaniem na powierzchni karty, przezroczyste, wypukłe znaki (widoczne przy obserwacji dokumentu pod ostrym kątem) przedstawiające litery „RP” oraz miniaturowe napisy „RZECZPOSPOLITA-POLSKA”



Transparentny element wykazujący zmienne właściwości optyczne (element dyfrakcyjny), umiejscowiony w prawym dolnym rogu zdjęcia. Główne motywy graficzne - mapa Polski i wpisane w nią litery „RP” - zmieniają barwę po obróceniu dokumentu o 90 stopni.



## ELEMENTY ZABEZPIEZAJĄCE PRZED FAŁSZERSTWEM



Od marca 2015 roku MSW rozpocznie wydawanie dowodów osobistych nowego wzoru. W dalszym ciągu będzie to karta wykonana z tego samego materiału i o takich samych wymiarach jak dotychczas wydawany dowód osobisty. Zmieni się natomiast wygląd graficzny, zakres danych oraz zabezpieczenia przed fałszerstwem.

**Dokumenty wydane przed marcem 2015 roku zachowują swoją ważność do daty wskazanej na dokumencie.**

W nowych dowodach osobistych, zgodnie z ustawą z dnia 6 sierpnia 2010 roku o dowodach osobistych, w odróżnieniu od dotychczas wydawanych dokumentów, nie będzie informacji dotyczących adresu zameldowania, wzrostu i koloru oczu. Zrezygnowano również z umieszczania na dokumencie podpisu posiadacza. Pojawi się natomiast nowe pole - obywatelstwo.

Obraz graficzny podzielony pomiędzy dwie strony dokumentu. Część obrazu widoczna od strony awersu jest w kolorze niebieskim, natomiast pasująca do niej część rysunku widoczna od strony rewersu jest w kolorze czarnym. Fragmenty rysunków od strony awersu, oglądane pod światło, dopełniają się, tworząc litery „RP”.

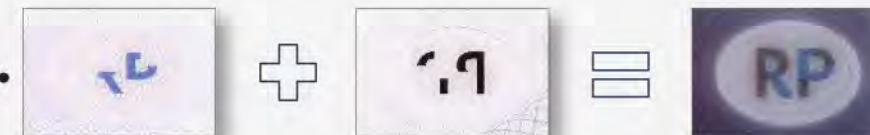

Zapis liter „DO” wykonany za pomocą znaków w systemie Braille’a. Transparentny i wypukły element ułatwia identyfikację dokumentu przez osoby niewidome i niedowidzące.

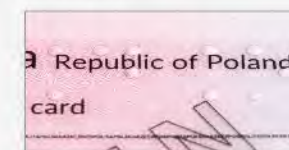

Element w kształcie prostokąta, zawierający powtórzone zdjęcie posiadacza dokumentu oraz rok, do którego ważny jest dokument. Wyrazistość poszczególnych obrazów zmienia się w zależności od kąta obserwacji.

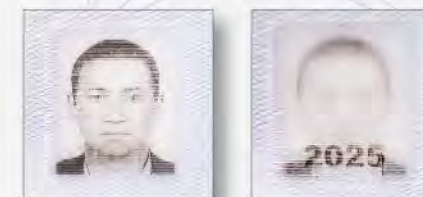

Widok awersu dowodu osobistego w promieniowaniu UV.

